

# Modelo de evaluación diagnóstica para 2º. grado

Nombre y apellido: \_\_\_\_\_ Paralelo: \_\_\_\_\_ Fecha: \_\_\_\_\_

1. **Encierra** el animal más pequeño y que no vuela.

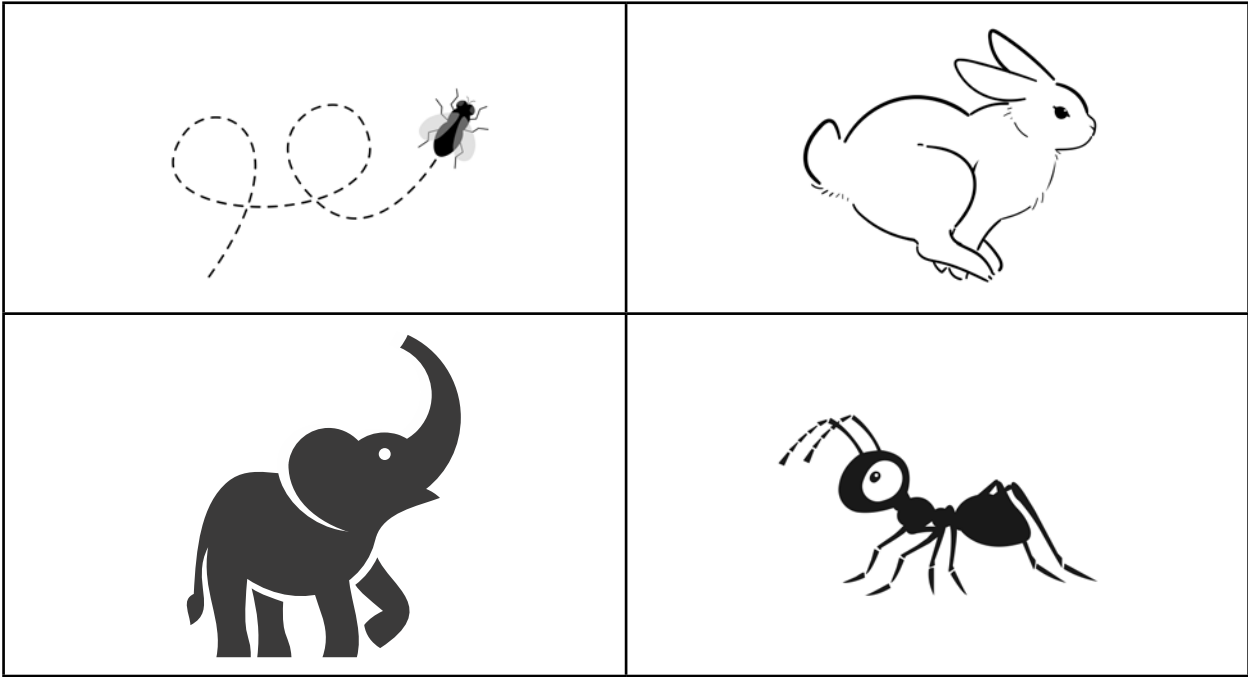

2. **Selecciona** el animal que dejó estas huellas.

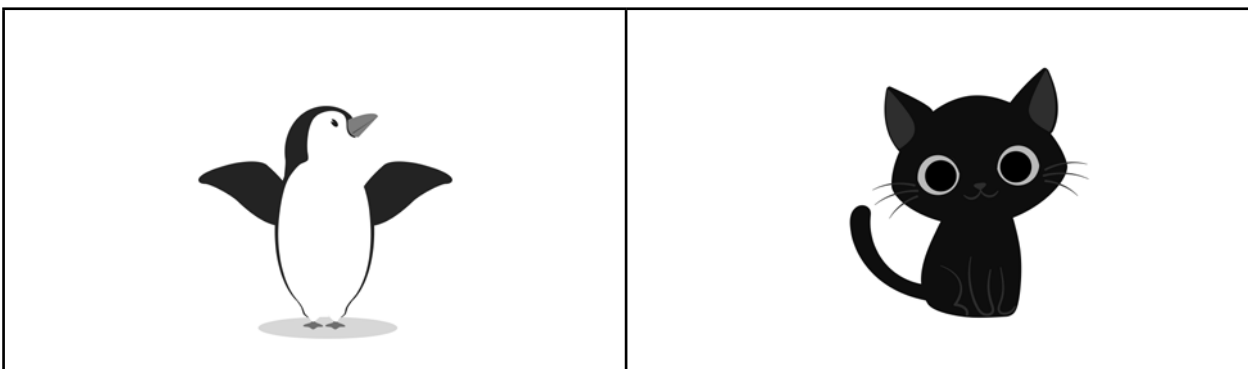



3. **Colorea** la imagen de los niños que cuidan las plantas.

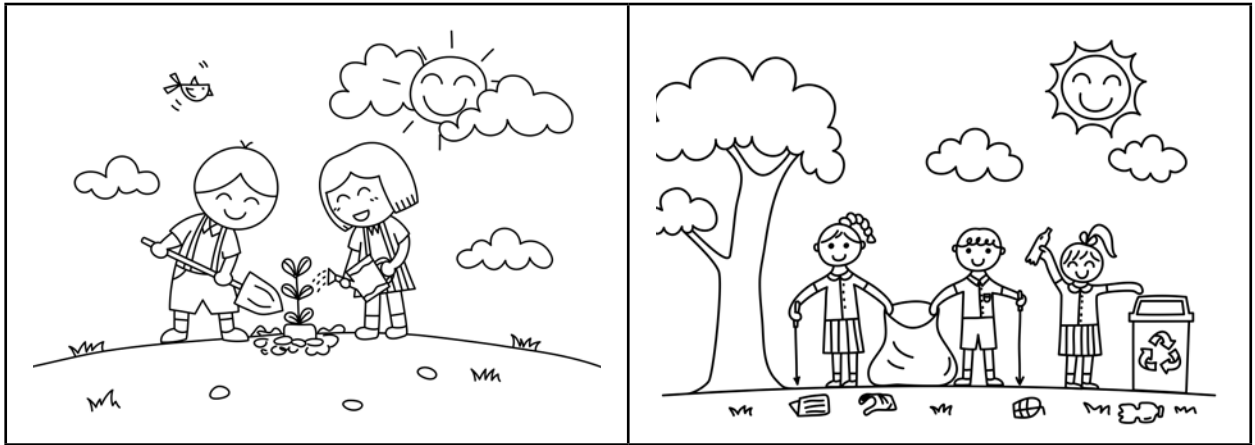

4. **Selecciona** la respuesta correcta.

• ¿Cómo se llaman los animales que son muy pequeños y viven en la tierra y en las plazas?

- a) Plantas
- b) Insectos
- c) Pájaros

• ¿Qué parte del cuerpo tienen las hormigas que les ayuda a sujetar su alimento?

- a) Patas largas
- b) Antenas
- c) Boca con pinzas

5. **Pinta** el animal que nace de un huevo.

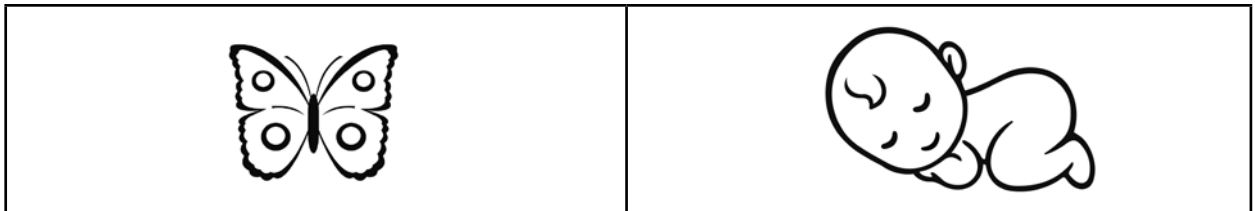

6. **Dibuja** una parte del cuerpo humano.

